

TODOS LOS SECTORES

En general estas medidas preventivas siempre deben seguirse en todos los sectores mencionados siguientemente. Abierto en secciones, con horarios alternos



FUENTE DE ENFOQUE

- No ir a trabajar si usted o un familiar que vive en su casa tiene la infección de Corona.
- No ir a trabajar si tiene un resfriado.
- No vaya a trabajar si un miembro de la familia tiene fiebre.
- Solo regrese a trabajar si el empleado o miembro de la familia no tiene síntomas durante al menos 24 horas.
- Realise el trabajo a domicilio si el puesto lo permite.
- La excepción es cuando un empleado tiene una profesión crucial en un proceso vital.
- Si un empleado muestra síntomas, asegúrese inmediatamente de que él / ella sea enviado a casa, y posiblemente también examinado.

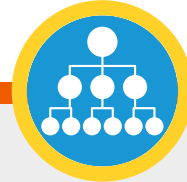

TÉCNICO Y ORGANIZATIVO

- No dar la mano.
- Lávese las manos con mayor frecuencia por hora y/o use gel desinfectante de manos con al menos 70% de alcohol. Lávese las manos al menos 6 veces al día, según las instrucciones brindadas. Al menos antes de comer, después de ir al baño, después de viajar en transporte público, y también antes del contacto y después del contacto con los alimentos.
- No toque la cara o al menos tocar lo menos posible, estornude / tosa en la cavidad del codo, traiga sus propios pañuelos. Y deséchelo después de un uso. Luego lavarse las manos.
- Mantener como mínimo 1.5m, si esto no es posible sea estricto con las normas de higiene DVG y use su mascarilla de protección. Esto también debe identificarse claramente, si es necesario, mediante anuncios públicos claros, como letreros y recortes. La compañía también debe instruir a su personal para que pueda realizarlo de inmediato.
- Limpiar regularmente. Si es posible, desinfecte los artículos con toallitas con alcohol isopropílico al 70%.
- No comparta sus herramientas y teléfono con otras personas.
- Mantenga limpios los equipos, herramientas y EPP.
- Ventile el espacio de trabajo y oficina para establecer horas por día.
- Trabaja en equipos permanentes tanto como sea posible. Si se requiere contacto personal que sea con medidas.



EQUIPO DE PROTECCIÓN PERSONAL

Todas las precauciones higiénicas.

SECTORES ESPECÍFICOS O SITUACIONES LABORALES

Trabajar para particulares e inquilinos de asociaciones de viviendas / propietarios de inmuebles

Medidas adicionales además de las medidas preventivas generales para los sectores



SITUACION

General (estas medidas preventivas siempre deben seguirse en todas las situaciones a continuación)



FUENTE DE ENFOQUE

- Avance:
- Solicite explícitamente el consentimiento de los residentes / inquilinos / usuarios para acceder.
 - Los arrendatarios le preguntan a los clientes / usuarios si ellos o sus compañeros de cuarto colegas, etc. tienen síntomas de salud en relación con Corona (tos, dolor de garganta, fiebre) o si pertenecen a la categoría de personas vulnerables. Los residentes determinan si dan acceso a su hogar.
 - Los arrendatarios le solicitan a los clientes una ventilación adecuada de la casa.
 - Los arrendatarios le solicitan a los clientes que la instalación sea fácilmente accesible.



TÉCNICO Y ORGANIZATIVO

- Los clientes deben mantenerse a 1.5 metros de distancia. Esto también debe identificarse claramente si es necesario con avisos públicos claros, como letreros y recortes. La compañía también debe instruir a su personal para que se den cuenta de esto.
- Limite la visita al trabajo necesario. Realice trabajo digital tanto como sea posible.
- Al cerrar sesión, evite el contacto de los clientes con documentos o equipos tanto como sea posible. Si es necesario con medidas fijas.



EQUIPO DE PROTECCIÓN PERSONAL

Ninguno

Clientes / usuarios o compañeros de casa / colegas sin problemas de salud (en relación con Corona) (tos, dolor de garganta, fiebre) y también no perteneciente al grupo de personas vulnerables

- El trabajo regular se puede realizar con el consentimiento de los residentes o usuarios. Con el debido cumplimiento de las medidas de distancia e higiene.

• Ninguno

• Ninguno

Clientes o compañeros de casa con el nuevo coronavirus o problemas de salud (en relación con Corona (tos, dolor de garganta, fiebre) o pertenecientes al grupo de personas vulnerables

- Solo realice trabajos en caso de mal funcionamiento grave o emergencia. Si el caso es serio, no se pueden realizar las necesidades diarias generales de la vida (cocinar, usar el baño, lavar, limpiar, etc.).

- La puerta exterior está abierta o abierta por alguien más desde el exterior.
- Los clientes están en una habitación diferente.
- Si es necesario, comuníquese con el cliente por teléfono.

Para protección adicional, si es necesario:

- Guantes desechables, cualquier clase de calidad es suficiente desechable.
- Zapatos desechables.
- Gafas de seguridad (desechables o desinfectadas).

Ubicaciones externas (infraestructura, construcción, servicios públicos)

Medidas adicionales además de las medidas preventivas generales para los sectores



SITUACION

Trabajar solo(a) en la locación

Trabaja con varias personas en el lugar



FUENTE DE ENFOQUE

Ninguno

Ninguno



TÉCNICO Y ORGANIZATIVO

Ninguno

- En la cafetería o sala de reuniones:
- Ponga Visible las reglas e instrucciones.
 - Determine un número máximo de personas presentes en un espacio, de modo que se puedan mantener alejados 1.5m.
 - El diseño del espacio no debe modificarse.



EQUIPO DE PROTECCIÓN PERSONAL

Ninguno

Ninguno



SITUACION



FUENTE DE ENFOQUE

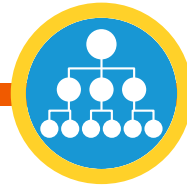

TÉCNICO Y ORGANIZATIVO

- También mantenga una distancia de 1.5m cuando ingrese a un espacio.
- Extienda los tiempos de pausa u ofrezca espacios adicionales y áreas de trabajo con buena ventilación.
- Al dar instrucciones a las cajas de herramientas, tenga en cuenta que todos pueden permanecer a 1.5m de otras personas, posiblemente dar la instrucción en varios grupos pequeños.
- Instruya a los empleados y participantes en la reunión de antemano.
- Asegúrese de que los espacios se limpien con más frecuencia y que haya jabón / desinfectante y toallas desechables disponibles.
- Consulte con proveedores, subcontratistas, clientes: hacer contacto telefónico siempre que sea posible.
- Dé un lapso de al menos 30 minutos antes de volver a usar un espacio.



EQUIPO DE PROTECCIÓN PERSONAL

Viaja en transporte público (medidas de DVG/ Arubus serán completadas después)

Medidas adicionales además de las medidas preventivas generales para los sectores



SITUACION

Todo el trabajo



FUENTE DE ENFOQUE

- Determine si es necesario viajar juntos o elija viajar separado por medio de transporte publico. (distancia social 1.5m)
- Trate lo más posible viajar con su propio transporte o con la ayuda de sus conocidos.
- Solo viajen juntos si no se puede organizar un transporte por separado.



TÉCNICO Y ORGANIZATIVO

- Ventilación extra en los medios de transporte abriendo la ventana o el sistema de ventilación.
- Siempre sentarse en el mismo lugar.
- Mantenga la distancia lo más posible, mantenga al menos 1.5m al entrar y salir. Esto debe resaltarse claramente con anuncios públicos claros, como letreros y recortes.
- Higiene mediante la limpieza adicional de los controles (volante, palanca de cambios, enlace de la puerta, pantalla táctil, etc.) y desinfección regular con toallitas con alcohol isopropílico al 70%.



EQUIPO DE PROTECCIÓN PERSONAL

Ninguno



Ubicaciones externas (infraestructura, construcción, servicios públicos)



ANTES DE LLEGAR AL TERRENO

- Cada contratista debe tener un plan que detalle los pasos que tomarán para mitigar los riesgos, incluidos los presentados por COVID-19. Los detalles del plan deben ser comunicados a los obreros antes de que comiencen a trabajar.
- Siempre que sea posible, realizar una inducción externa antes de llegar al sitio, esto se puede hacer a través de videoconferencia o por teléfono. Si se requiere una inducción personal, se debe seguir el protocolo de distanciamiento físico e higiene.
- Todos los trabajadores deben seguir el horario de flujo de salud personal para confirmar que están a salvo en el lugar.
- Los empleadores deberán entender cómo los trabajadores entran y salen desde el sitio y comunicar el protocolo de transporte del sitio a todos.
- Asegurar que todos los trabajadores entiendan cuándo se pueden necesitar equipos de protección adicionales como resultado de COVID-19 y que los trabajadores tengan acceso al EQUIPO PROTECTOR apropiado, de acuerdo con la Guía del Ministerio de Salud y guías de seguridad para el trabajo. Si es necesario utilizar máscaras faciales o guantes, siga estos procesos/instrucciones.



ENTRADA AL SITIO

- Sólo el personal relevante para el lugar de trabajo tiene acceso al sitio. Todos los empleados de oficina que apoyan un proyecto trabajarán de forma remota, siempre que sea posible.
- Un registro diario de los trabajadores que entran y salen del sitio debe completarse junto con una declaración de salud. También hay que saber quién trabaja en equipo y dónde trabaja. Si se utilizan máquinas de inicio de sesión electrónico, éstas deben limpiarse y desinfectarse después de cada uso. Use el registro de inicio de sesión existente o el registro de inicio de sesión de ejemplo.
- Señalización que recuerda a los trabajadores del protocolo de distanciamiento e higiene física COVID 19 y se colocará en la entrada del sitio y en las zonas comunes cuando sea necesario.



OPERACIONES EN EL SITIO

- Todo el trabajo deberán llevarse a cabo de manera que se reduzca cualquier posible contacto entre los trabajadores y promueva el distanciamiento físico siempre que sea posible, según el Protocolo de Distanciamiento Físico e Higiene.
- Todos los visitantes del sitio, como los trabajadores necesarios de entrega, estarán restringidos a una persona siempre que sea posible. Estos trabajadores deben seguir el Protocolo de Transporte del Sitio.
- Todas las oficinas y sitios de trabajo deben implementar medidas de limpieza según la Guía de limpieza.
- Todas las herramientas, instalaciones de equipo y vehículos deben utilizarse de acuerdo con la Guía de Limpieza.
- Las charlas de la caja de herramientas deben llevarse a cabo con el distanciamiento físico en su lugar de conformidad con el Protocolo de distanciamiento físico e higiene. Un COVID-19 nivel 3 Toolbox Talk está disponible para su uso para ayudar con su Toolbox Talks.
- Se aplicarán medidas sanitarias adicionales en el sitio para evitar la propagación de COVID-19, por ejemplo, estaciones de lavado de manos, suministro de desinfectante adicional de manos, suministro de productos de limpieza desinfectante, según el protocolo de Distanciamiento físico e higiene.
- Los fumadores deben seguir el protocolo de distanciamiento físico e higiene.
- Un plan de respuesta COVID-19 debe estar disponible y accesible en el sitio.

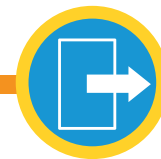

SALIR DE LOS TERRENOS

- Los trabajadores deberán utilizar el registro de inicio de sesión de trabajo y al salir del trabajo.
- Al regresar a casa, los obreros deben seguir las medidas de higiene necesarias.
- Cada ubicación debe limpiarse y desinfectarse al final de la jornada laboral o al final de cada turno, de acuerdo con la guía de limpieza.
- Los trabajadores deben seguir el protocolo de transporte del sitio.



PROTOCOLOS DE GESTIÓN

- Siga la lista de verificación del gerente de COVID-19
- Comunicar las expectativas del sitio y las medidas de prevención a todos los trabajadores y contratistas.
- Debe tener un plan de respuesta COVID-19 para identificar los procesos para tratar casos sospechosos y confirmados de COVID-19.
- Manténgase en contacto con todos los trabajadores, incluidos aquellos que puedan estar aislados o trabajando de forma remota. Lleve a cabo las charlas de Toolbox con regularidad y realice un seguimiento de dónde y cuándo los trabajadores están en el sitio para fines de rastreo de contratos y asegúrese de que tienen el EPI correcto.
- No olvide que aún se aplican sus obligaciones normales de salud y seguridad. Estos protocolos se añaden además de sus controles habituales de salud y seguridad.